

売上アップ をお手伝いします。

長野県信用保証協会をご利用いただいている皆さまへ

「プロモーションサポート」のご案内です

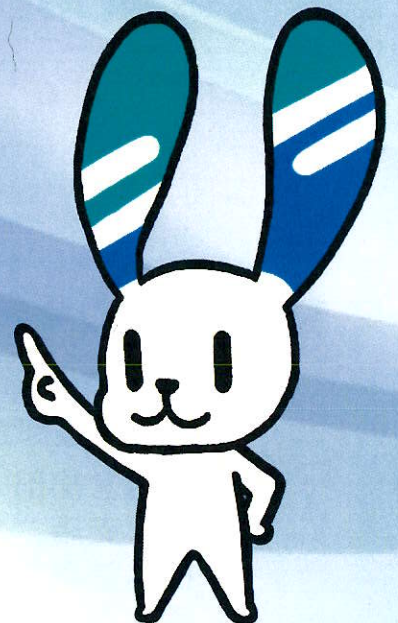
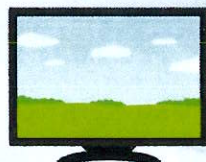

プロモーションサポートのご案内

長野県信用保証協会は、株式会社共立プランニング(広告代理店)と連携してお客さまの販売促進活動をお手伝いするサービスを提供しております。

対象となる方

当協会をご利用させていただいており、売上増加に意欲をお持ちで、広告宣伝の強化を希望される方

支援の方法

- ①県内の各メディアに情報を提供し、番組や紙面に取り上げていただくよう依頼します。
- ②お店や商品のPRに活用できる動画・チラシデータを作成します。

費用

お客さまの費用負担はありません。

お申込み

お申込みに必要な書類・データ

- 情報提供及び留意事項に関する同意書兼申込書
- 「プロモーションサポート事業」エントリーシート
- チラシ・動画作成オーダーシート
- 掲載する画像データ

内容検討

プロモーションする内容の検討

当協会職員がお客さまと面談を行い、プロモーションの目的や希望するサービスについてお尋ねします。

またお客さまと一緒に、各種エントリーシートに掲載する情報や画像などについて検討します。

実施

プロモーションの実施

提供いただいた情報を当協会から広告代理店を通して各メディアへ提供します。

※放送、掲載は確約できませんのでご了承ください。

提供いただいた情報を基に、広告代理店が動画・チラシデータを作成します。



<お問い合わせ先>

中小企業のグッドパートナー&ベストサポーター



長野県信用保証協会

企業支援部企業支援課 TEL 026-234-7680

本店営業部 TEL 026-234-7271

上田支店 TEL 0268-22-5914

松本営業部 TEL 0263-47-1533

伊那支店 TEL 0265-72-6148

中野支店 TEL 0269-22-4528

佐久支店 TEL 0267-68-8484

諏訪支店 TEL 0266-52-1946

飯田支店 TEL 0265-52-1522